Istituto Comprensivo «Mignano M. L.– Marzano»

Corso Umberto I, 208 – 81049 Mignano Montelungo

PIANO DELL'OFFERTA FORMATIVA

2023/2024

—

DIRIGENTE SCOLASTICA
DOTT.SSA MONICA SASSI

- LA NOSTRA MISSION -

FAVORIRE L'INTEGRAZIONE E L'ACCOGLIENZA

- Contrastare la discriminazione, il bullismo, la dispersione scolastica; attivare percorsi personalizzati per alunni con BES (bisogni educativi speciali).

FORMARE IN UN'OTTICA DI CITTADINANZA GLOBALE

- Favorire lo sviluppo di comportamenti responsabili ispirati alla conoscenza e al rispetto della legalità, della sostenibilità ambientale, del patrimonio paesaggistico, storico, architettonico e culturale; favorire e potenziare lo sviluppo di competenze digitali.

GARANTIRE L'ACQUISIZIONE DELLE COMPETENZE PER IL PROSEGUIMENTO DEGLI STUDI

- Favorire lo sviluppo di competenze linguistiche, logico-matematiche, scientifiche, digitali, sociali, civili e di cittadinanza in senso orientativo.

RICERCARE AZIONI INNOVATIVE

- Incentivare la ricerca-azione in campo didattico per migliorare l'operatività e l'Offerta Formativa dell'Istituto;
- Essere sempre più punto di riferimento educativo, culturale e formativo in un territorio carente di infrastrutture e di servizi.

- LA NOSTRA VISION -

PER L'ISTITUTO

- Sistema formativo aperto e integrato con il Territorio, fondato sul rispetto reciproco dei ruoli e sulla valorizzazione delle competenze chiave e di cittadinanza personali, in un'ottica di cittadinanza globale e di *lifelong learning*, per la costruzione di un Progetto di Vita per tutti e per ciascuno, nel rispetto dei diversi stili di apprendimento, delle caratteristiche psicologiche e intellettive e delle modalità personali di approccio alla realtà circostante, anche e soprattutto in considerazione dei talenti e delle passioni di ciascun alunno.

Scuola che coinvolga nella propria proposta educativa le famiglie, le Associazioni, gli Enti Locali nella realizzazione di una realtà accogliente ed inclusiva nell'ottica della diversità.

PER GLI ALUNNI

- Sviluppo armonico della personalità in ogni direzione (etica, religiosa, sociale, intellettuale, affettiva, operativa, creativa) per agire in maniera matura e responsabile.

PER TUTTI GLI STAKEHOLDERS E PER LA SOCIETÀ TERRITORIALE

- Acquisizione di una chiara immagine della realtà circostante, sia locale che globale, attraverso lo scambio di esperienze e l'utilizzazione delle risorse del territorio.

- I NOSTRI PERCORSI FORMATIVI -

Il nostro Istituto favorisce la continuità educativa e didattica fra i segmenti scolastici. I percorsi formativi previsti sono studiati muovendo dalle Indicazioni per il curricolo, che contemplano:

- per la Scuola dell'Infanzia, obiettivi di apprendimento per campi d'esperienza;
- per la Scuola Primaria, lo sviluppo delle dimensioni cognitive, affettive, sociali ed etiche e l'acquisizione dei saperi irrinunciabili;
- per la Scuola Secondaria di Primo Grado, l'approfondimento delle discipline in funzione dello sviluppo della propria identità.

Al termine di un ciclo di scuola l'alunno dovrà:

- acquisire la consapevolezza delle proprie potenzialità e dei propri limiti;
- utilizzare gli strumenti di conoscenza per comprendere sè stesso e gli altri;
- saper riconoscere ed apprezzare le diverse identità, le tradizioni culturali e religiose in un'ottica di dialogo e di rispetto reciproco;
- orientare le proprie scelte in modo consapevole;
- collaborare con gli altri per la costruzione del bene comune.

Per tale ragione, i traguardi previsti nel curricolo sono stati individuati facendo riferimento alle competenze chiave europee (a cui sono correlate le competenze di cittadinanza) che rappresentano le finalità generali dell'istruzione e dell'educazione e spiegano le motivazioni dell'apprendimento stesso, attribuendogli senso e significato.

- AZIONI DELLA SCUOLA PER L'INCLUSIONE SCOLASTICA -

Il nostro Istituto, ponendosi come finalità prioritaria quella di un'integrazione globale attraverso la sperimentazione di percorsi formativi in grado di assicurare continuità nel passaggio tra i vari ordini di Scuola e in quello indispensabile tra il mondo della Scuola e quello sociale inteso nel senso più ampio, vuole valorizzare ogni soggetto nella sua unicità quale possessore di risorse che possono essere messe a disposizione degli altri.

Gli obiettivi generali sono pertanto:

- Offrire l'opportunità di proseguire con profitto e autonomia l'iter scolastico.
- Rendere il soggetto diversamente abile il più autonomo possibile.
- Passare da un modello di crescita "protettivo" ad uno di "crescita autonoma" facendo sì che l'alunno possa sperimentare, il più spesso possibile, attività svolte autonomamente.
- Favorire la crescita globale degli alunni stranieri, accompagnandone lo sviluppo cognitivo, sociale e affettivo.

- INTERAZIONE CON LE FAMIGLIE E IL TERRITORIO: FATTORE ESSENZIALE PER RAGGIUNGERE I TRAGUARDI FORMATIVI -

La Famiglia e la Scuola sono i due principali soggetti che hanno la responsabilità di educare ai valori i ragazzi.

Nella consapevolezza dei propri ruoli educativi, sono tenute entrambe a promuovere un dialogo serio, rispettoso e costruttivo, affinché la proposta educativa diventi efficace.

Fondamentale per lo sviluppo integrale dell'alunno, inteso anche come cittadino consapevole della propria comunità di appartenenza è, inoltre, la relazione di fiducia e di collaborazione anche con gli Enti Locali e le Associazioni di volontariato presenti sul territorio.

AMPLIAMENTO DELL'OFFERTA FORMATIVA

Al fine di favorire il pieno sviluppo delle competenze di ciascun alunno e contenere il fenomeno della dispersione scolastica, il nostro Istituto promuove diverse iniziative come:

- l'ORGANIZZAZIONE di incontri con figure specializzate nel campo della legalità, della salute e dell'ambiente.
- Le ATTIVITÀ PREVISTE DAL PIANO NAZIONALE SCUOLA DIGITALE – modificare gli ambienti di apprendimento, per rendere l'offerta formativa d'Istituto coerente con i cambiamenti della società della conoscenza e con le esigenze e gli stili cognitivi delle nuove generazioni.
- I PROGETTI

PROGETTI D'ISTITUTO

Legalalegalità'	Tutte le classi
Prove Standardizzate	Tutte le classi INVALSI Scuola Primaria e Secondaria I grado
Musichiamo La Legalità'	Alunni di tutte le classi della Scuola Secondaria di Primo Grado

PROGETTI ACCOGLIENZA

"Musica in…crescendo"	Tutti Gli Alunni Della Scuola Dell'infanzia dell'I. C. «Mignano M. L: - Marzano»
"Ci piace un mondo"	Tutti Gli Alunni Della Scuola Primaria "F. Fuoco", Mignano ML
"Un volo dalla fantasia alla realtà…"	Tutti Gli Alunni Della Scuola Primaria "M. Clark" – Mignano ML
"Mano nella mano"	Tutti Gli Alunni Della Scuola Primaria Di Marzano Appio
"Navighiamo nel mondo della conoscenza"	Tutti Gli Alunni Della Scuola Primaria Di Presenzano
"Legati ad un filo"	Tutti gli alunni di tutti i plessi della Scuola Secondaria di I grado dell'I.C. "Mignano – Marzano"

- PROGETTI CURRICOLARI -

"English is fun" *"Musica in …crescendo"*	Tutti i Bambini Della Scuola Dell' Infanzia Dell' I.C. "Mignano – Marzano"
"Un volo dalla fantasia alla realtà…"	Tutte Le Classi Della Sc. Primaria "M. Clark" Di Mignano ML
"Terra, aria-cielo, acqua e fuoco"	Tutte Le Classi Della Sc. Primaria "F. Fuoco" Di Mignano ML
"Un mare di emozioni: «Il pesciolino Tantetinte»"	Tutte Le Classi Della Sc. Primaria Di Marzano Appio
"A scuola con…gusto"	Tutte Le Classi della Sc. Primaria Di Presenzano
"Ambiente e salute"	Tutte Le Classi Della S.S. 1°Grado Di Mignano M.L
"Il viaggio: percorso di crescita, di scoperta, di speranza"	Tutte Le Classi Della S.S. 1°Grado Di Marzano Appio
"A scuola con…gusto"	Tutte Le Classi Della S.S. 1°Grado Di Presenzano

- PROGETTO CONTINUITÀ -

"Mens sana in corpore sano"	Bambini dell'ultimo anno della Scuola dell' Infanzia
	Tutte Le Classi quinte della Sc. Primaria
	Tutte le classi terze della Scuola Secondaria di Primo Grado

- PROGETTI EXTRACURRICOLARI -

“Scacco matto all’Invalsi”	**Scuola Primaria Presenzano**
“Imparo e mi diverto con numeri e parole…”	**Scuola Primaria “Clark”- Mignano ML**
“La matematica che non c’è”	**Scuola Secondaria di Primo Grado Mignano ML**
“La lingua al di là dei confini”	**Scuola Secondaria Di Primo Grado Presenzano**
“La lingua al di là dei confini”	**Scuola Secondaria Di Primo Grado Marzano Appio**
“Italia…namente”	**Scuola Secondaria di Primo Grado Mignano ML – alunni NAI**

- SPORTELLO DI ASCOLTO PSICOLOGICO -

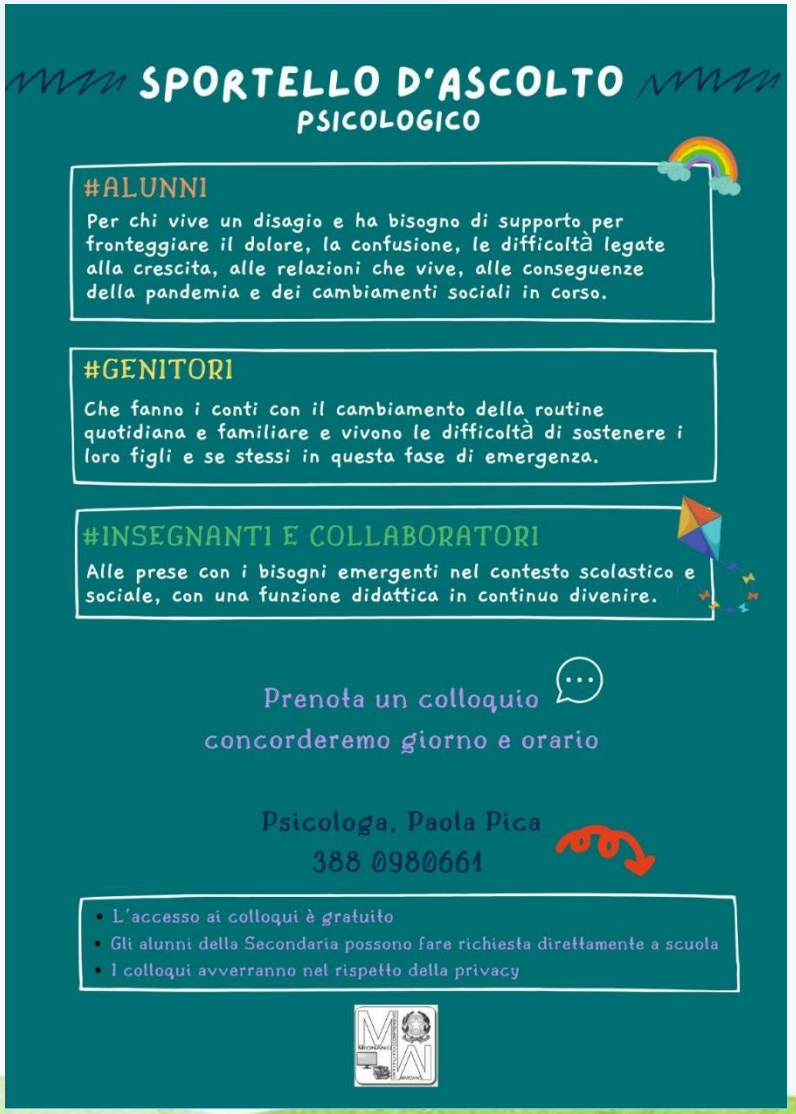

Un servizio di supporto alla Persona, attivato dall'I.C. «Mignano M. L.– Marzano» in collaborazione con uno specialista, rivolto ai bisogni psicologici di studenti, famiglie, docenti e personale scolastico.
Incontri periodici finalizzati al recupero del benessere psicologico.

I PROGETTI FINANZIATI CON FONDI EUROPEI

finalizzati al recupero delle competenze chiave e alla prevenzione della dispersione scolastica (progetti PON e POR).

PROGETTI POR- *SCUOLA VIVA IV ANNUALITA'*	
TITOLO PROGETTO POR	**MODULI TEMATICI**
RICREA@SCUOLA4	"Scuola in movimento"
	"Teatrando insieme"
	"Il gioco degli scacchi 1"
	"Il gioco degli scacchi 2"
	"Musicando 1"
	"Musicando 2"

- LE NOSTRE SCUOLE -

- **MIGNANO MONTELUNGO** →

Scuola dell'Infanzia "Biagio Calce", P.za Mercato, 1. Tel. 0823 3374758

Scuola Primaria "F. Fuoco" P.za Martiri,

Tel. 0823 3892026

Scuola Primaria "M. Clark" P.za Gen. Dapino Tel 0823 904687

Scuola Secondaria di I grado "G. Cederle", temporaneamente c.o. Scuola Primaria "F. Fuoco"

Tel/Fax 0823904687

- **MARZANO APPIO** →

Scuola dell'Infanzia «Ferrucci»

Via Caldaroni

Tel 0823 927644

Scuola Primaria "Ferrucci" Via Caldaroni

Tel 0823 927890

S. S. di I grado "Don Lorenzo Milani"

Via Caldaroni

Tel 0823927890

- **PRESENZANO** →

Scuola dell'Infanzia

Via Campanari

Tel. 333 7977971

Scuola Primaria

Via Campanari

Tel 3337977971

S. S. di I grado

Loc. Valsambuco

– IL TEMPO SCUOLA INFANZIA E PRIMARIA–

In tutte le nostre scuole viene attuata la cosiddetta "settimana corta", con attività didattiche in 5 giorni, dal Lunedì al Venerdì.

SCUOLA DELL'INFANZIA

In tutti i plessi 40 ore settimanali, dal LUNEDI' al VENERDI', dalle 8,30 alle 16,30 nei plessi di Mignano M.L., Presenzano e Marzano Appio.

SCUOLA PRIMARIA

- SCUOLA PRIMARIA MIGNANO "FUOCO"- a tempo pieno di 40 oresettimanali – Dal lunedì al venerdì dalle ore 8,30 alle ore 16,30.
- SCUOLA PRIMARIA MIGNANO "CLARK" - a tempo normale di 27 ore settimanali, cui si aggiunge un'ora di refezione nel giorno di prolungamento per le classi I, II, III, e a tempo normale di 29 ore settimanali, cui si aggiunge un'ora di refezione in ciascuna delle due giornate di prolungamento per le classe IV e V (dall'a.s. 2024/2025 anche per la classe III: 29 ore+ 2 di refezione settimanali):
- Lunedì: 8.35-13.35 per le classi I, II, III;
- Lunedì: 8.35-16.35 per le classi IV e V;
- Martedì: 8.35 – 16.35 per tutte le classi;
- Mercoledì/Giovedì/Venerdì: 8.35 -13.35 per tutte le classi.

- SCUOLA PRIMARIA MARZANO APPIO - a tempo pieno di 40 ore settimanali, dalle ore 8.20 alle ore 16.20.

- SCUOLA PRIMARIA PRESENZANO - a tempo normale di 27 ore settimanali, cui si aggiunge un'ora di refezione nel giorno di prolungamento per le classi I, II, III e a tempo normale di 29 ore settimanali, cui si aggiunge un'ora di refezione in ciascuna delle due giornate di prolungamento per le classi IV e V (dall'a.s. 2024/2025 anche per la classe III si prevedono 29 ore+ 2 di refezione settimanali):
-Lunedì: 8.30-13.30 per le classi I, II, III;
-Lunedì: 8.30-16.30 per le classi IV e V;
-Martedì: 8.30 – 16:30 per tutte le classi;
-Mercoledì/Giovedì/Venerdì: 8.30- 13.30 per tutte le classi.

- IL TEMPO SCUOLA SCUOLA SECONDARIA -

In tutte le nostre scuole viene attuata la cosiddetta “settimana corta”, con attività didattiche in 5 giorni, dal Lunedì al Venerdì.

SCUOLA SECONDARIA DI I GRADO – MIGNANO ML

Classi a tempo normale di 30 ore settimanali:
Mignano M.L.

Dal lunedì al venerdì: 8.15-14.15

Classi a tempo prolungato di 36 ore con due prolungamenti:

Lunedì/Mercoledì/Venerdì: 8.15-14.15;

Martedì/Giovedì: 8.15-17.15, con refezione Scolastica.

SCUOLA SECONDARIA DI I GRADO – PLESSO MARZANO APPIO

Classi a tempo normale di 30 ore settimanali:

Dal Lunedì al Venerdì: 8.20 - 14.20

SCUOLA SECONDARIA DI I GRADO – PLESSO PRESENZANO

Classi a tempo normale di 30 ore settimanali:

Dal lunedì al venerdì: 8.00 – 14.00

ORGANIZZAZIONE UFFICI
E MODALITA' DI RAPPORTO CON L'UTENZA

Sito WEB : www.icmignanomlmarzano.edu.it
Email istituzionale: ceic8ax00c@istruzione.it
Email certificata: ceic8ax00c@pec.istruzione.it
Telefono e fax: 0823.90.44.24
Codice fiscale: **95005860614**

IBAN TESORERIA UNICA:
NAZ **IT –** CHECK – **32** – CIN **V –** ABI **01000** – CAB **03245 – C/C N. 422300318664**

La Dirigente Scolastica, dott.ssa **Monica Sassi**, riceve secondo il seguente calendario:
MERCOLEDI'- VENERDI'– dalle ore 11,00 alle ore 13,00
MARTEDI'- GIOVEDI' – dalle ore 14,30 alle ore 15,30 **o su appuntamento**

UFFICIO DI SEGRETERIA
L'ufficio di segreteria (Dsga sig. **Luigi Spaziano**) riceve secondo il seguente calendario:

LUNEDI' – MERCOLEDI'– dalle ore 11,00 alle ore 13,00
MARTEDI' – dalle ore 14,45 alle ore 16,45